Holeposten

Offentlig informasjon

Menighetsblad for Hole nr. 2 - 2025 Årgang 24

Les mer om:

Et blikk tilbake side 3

Kor-jubileum & konsert side 6

Slekters gang side 10-11

VINTEREN 2025/26

Konserter og andre arrangementer i kirken fremover side- 4-6

Gudsdtjenester i vinter side 15

Hole kirkekontor

Jomfrulandsveien 2, 3530 Røyse
32 16 01 00
post.hole@kirken.no
www.kirken.no/hole

Kontor- og telefontid: man-tirs & torsdag kl. 10.00-14.00.
(Kontoret er stengt i høytidsdagene og romjulen)

Hole kirkegård 477 68 817
Telefontid: man-tirs & torsdag kl. 10.00-14.00.

Ansatte i Hole:

Eike Ziller-Off (Sokneprest)
988 86 532
ez755@kirken.no

Marie Ruud (Kapellan)
917 42 208
mr323@kirken.no

Grethe Ulversøy (Kantor)
970 94 009
gu335@kirken.no

Julie Ulven (Kirkeverge)
ju726@kirken.no

Torun Eskevik Ruud (Diakon)
412 23 028
tr327@kirken.no

Hildegunn Roos (Adm.sekretær)
& kontaktinfo kirkekontor

Kirketjenere og gravplassarbeidere:
Rune I. Andersen
Berit Gaardhammer
Nima Welo

Leder av menighetsrådet:
Anne Hurum 924 00 571

Forsidebilde: Julie Ulven
Redaktør denne utg: Eike Ziller-Off

BØN

Advent
nokon skal koma
og tørka alle våte augo
fylla dagane med
ventande glede.
Du kjem
og pustar blanke hol
i isfrosne ruter
der me kan sjå glimt
av ein underfull bodskap.

Kristus
du angande blome.
Kom inn
og trøyst oss.

Fra diktsamlingen "Mariann"
av Torun Eskevik Ruud

Det finnes en telefon som alltid er åpen. Trenger du å snakke med noen ring Kirkens SOS
22 40 00 40

ET BLIKK TILBAKE

Minnemarkering ved Svenskestøtta, Hole kirke

På Svenske flaggans dag 6. juni i år (som er Sveriges nasjonaldag) ble det igjen avholdt en minnemarkering ved Svenskestøtta utenfor Hole kirke, der elever og lærere fra 6. klasse ved Røyse skole deltok. Foreningen Norden stod som arrangør, og det var åpent for alle interesserte.

Vi ble ønsket velkommen av Roar Olsen som er leder for lokallaget Ringerike i foreningen Norden. Han orienterte kort om foreningen som er en uavhengig politisk organisasjon som jobber for å styrke samarbeidet mellom de nordiske landene. De ønsker å fremme kultur, språk, utdanning og politisk samarbeid på tvers av landegrensene.

Tidligere ordfører i Hole, Per R. Berger, holdt et informativt miniforedrag hvor han delte sin kunnskap om hvorfor dette minnesmerket er plassert ved Hole kirke. Han fortale om slaget i Nordkleiva, der en velutrustet svensk hær på 150 soldater ble overrumplet av en norsk styrke bestående av ca 500 bønder og soldater i april 1716. Dette resulterte i tap av liv på begge sider, med 28 svenske soldater og tre nordmenn som falt i strid. De 28 svenske døde som ble forlatt på stedet ble senere begravet på Hole kirkegård av nordmennene, derav navnet «Svenskestøtta». Berger la vekt på betydningen av å minnes denne hendelsen og de som mistet livet i kampen.

I tillegg til de historiske perspektivene, ble det lagt ned en krans ved gravstøtta. Alle i 6. klassen bidro med flott sang, hvor de fremførte «Idas sommervise» og den svenske nasjonalsangen «Du gamla, du fria», noe som skapte en stemningsfull atmosfære under arrangementet.

Avslutningsvis ble det servert boller og saft, som samlet deltakerne til uformell prat og refleksjon etter markeringen. Noen av oss som var til stede hadde tidligere ikke deltatt i dette arrangementet. Selv opplevde jeg at det ga meg nyttig kunnskap om hvorfor vi har Svenskestøtta på kirkegården. Et slikt arrangement kan absolutt bidra til å styrke fellesskapet og den kulturelle bevisstheten, slik Foreningen Norden har til hensikt. Ved å feire Svenske flaggans dag på en minnemarkering som den ved Svenskestøtta, får elevene og deltakerne muligheten til å reflektere over viktige historiske hendelser i Hole.

Tekst og foto:: Lisbetg Borge

HVA SKJER FREMOVER I KIRKEN?

Torsdag 11.desember fra kl 17-19 - Julekrybbesamling

Alle små og store, voksne og eldre er hjertelig invitert til juleforberedelser i Hole kirke Vi samles rundt julekrybba, som settes opp i kirka hvert år i desember. Barna kan ta med seg et kosedyr som de kan "låne bort" til stallen her kan de stå sammen med Maria, Josef og Jesusbarnet til over jul. Julekrybba med figurer og stall er laget av Frithjof Rudstaden. Ideen med kosedyrene er også hans.
Underveis i samlingen vil vi øve på advent- og julesanger og så avslutter vi med kveldsmat.

I adventstiden er det fint å kunne samles i forventning og håp om en bedre og fredeligere verden. I 2016 skrev Eivind Skeie et 5.vers til adventsangen sin «Tenn lys.» Verset peker utover vår lille Holebygd og minner oss om å gi gaver til de som trenger det aller mest.

Tenn lys for livets rikdom, for jord og luft og vann.
Tenn lys for fred og vennskap, for barn i alle land.
Må ingen være redde og mangle hjem og brød.
Tenn lys og håp i verden mot fattigdom og nød! 🕯

Velkommen til julekrybbesamling og fellesskap i Hole kirke!

Tekst: T. Ruud
Foto: E. Granum / A. Skafjeld / Privat

Kom også på:

Søndag 11. januar
kl 16.00
Juletrefest for alle på Herredshuset

I samfunnssalen blir det fest!
Velkommen til barn, unge og eldre, alene eller sammen, til nyårets fineste juletrefest!
Kanskje kommer vismennene på besøk denne gangen også?

Ta gjerne med matfat til felles buffet.
GRATIS

Arr. Hole menighet & kristent fellesskap Hole.

Søndag 14. desember kl. 18.00

"Lysmesse i mørketida"

Inspirert av anglikansk tradisjon blir frelseshistorien fra skapelsen til Jesu fødsel lest, mellom hver lesning synges advents- og julesalmer. Konfirmantene deltar med prosesjon, lesninger og lystenning sammen med prestene i Hole. Det blir solosang med tenoren Tad Davidson, korsang ved en gruppe fra Ringerike Vocalis, og kantor Grethe Ulversøy medvirker på orgel og flygel.

Torsdag 18. desember kl. 19.30

"Musikalsk Julemagi"

En musikalsk reise inn i julemusikkens glitrende toner. Vi får høre både tradisjonelle julesangene som f.eks. 'Mitt hjerte alltid vanker', og mer soulfylte toner i en versjon av 'Have yourself a merry little Christmas'.

Monica MacLeod kjenner flest her i Hole med sitt jentenavn Sik Holm. Nå er hun gift og bor i London hvor hun jobber som sanger, pedagog og pianist. I sin barndom deltok hun årlig på julekonserter i Hole kirke, og det er med stor nostalgi hun nå er tilbake og gir konsert sammen med noen av sine musikervenner.

Søndag 21. desember kl. 16.00

"Julekonsert med koret DaCapo"

Tradisjonen tro synger DaCapo julen inn i Hole kirke den siste søndagen før julaften. Det blir mange kjente julesanger som «Glade Jul» og «Julemotetten» av Alnæs, men også nyere toner som John Rutters «Candleligth Carol» og Maria Menas «Jula Hjemme». Solistene er hentet fra korets egne rekker, Tove Hansen akkompagnerer på flygel, og dirigent er Ann Kristin Aannerud Frøhaug.

Velkommen til en ettermiddag der du kan senke skuldrene og la julestemningen fylle kropp og sjel.

Billetter i døra

foto: Privat

20-ÅRS JUBILEUM OG KONSERT MED RINGERIKE VOCALIS

Hønefoss kirke lørdag 17. januar kl. 18.00 & Hole kirke søndag 18. januar kl. 18.00

Tekst: G. Ulversøy
Foto: S. Engeland / Kristina Bobkova

Gjennom snart 20 år har koret Ringerike Vocalis forsynt distriktet vårt med oppsetninger av kjente klassiske verk sammen med noen av Norges dyktigste musikere og solister. Konsertene har trukket fulle hus år etter år.
Koret startet opp våren 2006, og det aller første verket koret framførte var John Rutters Requiem. Siden har det framført både Bachs Juleoratorium, Händels Messias, Skapelsen av Haydn, Mozarts Requiem og Brahms Requiem.
Nå er det Rossinis lystige og operaaktige «Petite Messe Solennelle» som skal framføres, først i Hønefoss kirke lørdag 17. januar kl. 18.00, deretter i Hole kirke søndag 18. januar kl. 18.00.

Til konsertene har koret fått med seg et stjernelag av solister: Gunda-Marie Bruce på sopran, Anne-Carolyn Schlüther på alt, Mathias Gillebo på tenor og Magne Fremmerlid på bass.Særlig Gunda-Marie Bruce og Magne Fremmerlid har gjort seg bemerket og blitt de reneste publikumsfavorittene i området vårt - Gunda-Marie med sin praktfulle stemme og sterke utstråling, og Magne som omtales som «mannen med den malmfulle, dype røsten».

Den italienske komponisten Gioachino Rossini skrev mest opera og er særlig kjent for «Barbereren i Sevilla». Men helt på slutten av sin levetid komponerte han messen som skal framføres i Hønefoss og Hole kirker i januar. Tittelen kan oversettes med «Liten, høytidelig messe». Det må være ironisk, for den er verken liten eller utpreget høytidelig, med sine nydelige melodier, artige akkompagnement (flygel og harmonium) og ikke så rent lite humor.

Hva med å gi en opplevelse man sjelden vil glemme i julegave?
Velkommen til konserter!

Billetter kan kjøpes hos korsangerne, på Ringbillett og ved inngangen.

SØNDAGSSKOLEN

Søndagsskolen har samlinger de fleste søndager når det er gudstjeneste i Hole kirke. Vi er med på starten av gudstjenesten før vi går ned til søndagsskolerommet Der har vi bibelfortelling, lek og forskjellige aktiviteter. Thorsten har aktiviteter og agentoppdrag for de største barna på kjøkkenet ved siden av oss. I høst har det vært nesten 100 barn hos oss, og det har vært mange barn flere ganger. Det er supert om du også kommer.
Gi gjerne beskjed til Elin, så får dere SMS når det er søndagsskole, Elin tlf.: 48 26 36 23

Datoer våren 2026

11. januar	22. februar	19. april
25. januar.	8. mars	26. april
1. februar	15. mars	10. mai

"Hele påskefortellingen i en kurv med egg Therese, William og Johannes på Søndagsskolen."

HOLE TWEENS

Klubbkveld for alle i 5. til 7. trinn, fredager kl. 18-20 i Hole kirke.

I år har temaene vært Jesus, og Veien sannheten og livet. Tweensa har hatt det gøy, og vært aktive og kreative. Vi har hatt forskjellige oppgaver og leker, og de fleste gangene har barna valgt brettspill og andre spill når vi er ferdige med tema. Og som alltid har vi hatt litt godt å spise til slutt.
Velkommen om du ikke har vært med før.
Takk til dere som kjører Tweensa på fredagskveldene.
Send en SMS, så får dere melding før hver samling, Elin tlf.: 48 26 36 23

Datoer våren 2026

23. januar	13. februar	6. mars
30. januar	20.februar	13.mars

"Tweens-gjengen lagde stjerner på samlingen om Abraham"

Tekst og foto: Elin T. Holm

Konkurranse:

Har du sett at det er gjemt noen på forskjellige steder i bladet?
Tell og se hvor mange du finner og send inn ditt svar til ez755@kirken.no og bli med i trekningen av en fin premie.
TREKNING skjer på kirkekaffen 25.januar
Hva er det som skjer den dagen?

ET BARN ER FØDT...

Fødselen til Paskalina kunne gått veldig galt. Hun overlevde takket være behandlingen hun fikk på Haydom-sykehuset i Tanzania.

KIRKENS NØDHJELP
actalliance

– Nå har jeg det bra, og babyen min har det bra, sier Paskalina Qawock (35).
Hun kikker ned på barnet i armkroken. For bare få timer siden fødte hun sitt sjette barn, en liten jente som har fått navnet Angelina.
Da fødselen startet var hun hjemme, om lag ti kilometer fra sykehuset vi befinner oss på, Haydom Lutheran Hospital i Manyara-regionen i Tanzania.
Det hele gikk fint – til like etter fødselen.
Man roper: «Hast!»
Da begynte Paskalina å blø kraftig, en såkalt postpartum-blødning. På verdensbasis er dette en av de viktigste årsakene til at kvinner dør i forbindelse med fødsel, særlig i fattige land.
Heldigvis for Paskalina var hun på Haydom-sykehuset, et sykehus som ble opprettet av norske misjonærer i 1955, og som Kirkens Nødhjelp i mange år har støttet.
– Når en kvinne begynner å blø kraftig etter at morkaken er ute, haster det veldig, forteller jordmor Sabina Mmao, som er sammen med Paskalina i dag.

Redder liv

De ansatte på Haydom vet hva de skal gjøre når det oppstår en kritisk situasjon. Det er et resultat av et forskningsprogram som Haydom-sykehuset står i spissen for.
Det har gitt resultater som har vekket internasjonal oppsikt: I løpet av tre år er dødsfall blant fødende kvinner redusert med 75 prosent og nyfødtdød med 40 prosent ved de 30 fødestedene i fem regioner hvor programmet ble innført.
Det såkalte Safer Births Bundle of Care-programmet er et samarbeid mellom Haydom-sykehuset, norske forskere, Norad, norske Lærdal Global Health og tanzanianske myndigheter. Kirkens Nødhjelp har fra 2015 hatt hovedansvaret med å følge opp den norske pengestøtten til sykehuset.

Millioner dør

Hvert år dør rundt 300.000 kvinner globalt i forbindelse med svangerskap og fødsel. 2.3 millioner nyfødte dør i løpet av sin første levemåned, ifølge Unicef.
Programmet Safer Births Bundle of Care (SBBC) har i flere områder i Tanzania klart å skaffe bedre behandling for de viktigste årsakene til dødsfallene hos nyfødte og fødende.
Suksessen handler om en kombinasjon av flere elementer i behandlingen, slik at det blir en pakke med tiltak. Man har blant annet utviklet gode tekniske apparater, og helsearbeiderne øver svært ofte på realistiske scenarier som kan oppstå.

Heldig

Det er fortsatt under et døgn siden Paskalina fødte. Alt er rolig nå, og selv om hun er sliten, er formen grei.
– Hun er veldig heldig som fødte her, sier jordmor Sabina Mmao.
Allerede samme ettermiddag blir hun utskrevet av sykehuset. Svigermor skal bli med henne hjem. Med et bredt smil rundt munnen og med datteren i armkroken kryper Paskalina inn i baksetet på en trehjulsmotorsykkel, på samme måte som hun kom hit før fødselen.
Både i Tanzania og i Norge nærmer vi oss julefeiringen – en tid hvor vi minnes natten da Jesusbarnet ble født. Akkurat som nyfødte Angelina, kom også Jesus til verden under utrygge forhold, der både mor og barn var sårbare.

I en høytid hvor mange samles rundt god mat og gaver, minner juleevangeliet oss om julens egentlige kjerne: Gud kom til oss for å vise hvordan vi kan være hans hender og føtter i verden. Han kom for at vi skulle få se nestekjærlighet – ikke bare i ord, men i handling.
Kirkens Nødhjelps kall er å bekjempe nød og fattigdom. Sammen med kirkene i Norge redder vi liv, styrker lokalsamfunn og kjemper for rettferdighet – hver dag.

Tekst: Åsne Gullikstad Foto: Håvard Bjelland

"Heldigvis for Paskalina var hun på Haydom-sykehuset da hun fødte lille Angelina"

SLIK GIR DU ÅRETS VIKTIGSTE JULEGAVE:
Vipps et valgfritt beløp til 2426
Send GAVE på SMS til 2426 og gi 300 kroner.
Gavekonto: 1594.22.87248

"Paskalina på vei hjem med sin nyfødte datter. At det skulle gå så bra som det gjorde, var ingen selvfølge"

KIRKENS NØDHJELP
actalliance

Dåp

I HOLE - BØNSNES & SOLLIHØGDA

Noen av dåpsbarna det siste halvåret

Sigurd Holmemo

Henry Langeveld Lambach

Liv Sophie Sjøthun Skotvold

Ane Vik Strauman

Emma Forsbakk Amundsen

Johannes Andreassen-Hval

Johannes Fjermedal Bakken

Sverre Olav Tuntland Kalleklev

Alfie Arnesen

Elsa Helgerud Sætre

TIPS:

Fått barn eller lurer du på noe om dåp
Kontakt kirken, vi har tid til en prat!

eller les om dåp på
www.kirken.no/hole

SLEKTERS GANG

Døpt i Hole sokn

Bønsnes 01.06.
- Sigurd Holmemo

Hole kirke 29.06.
- Eirik Dons Fagerås
- Henry Langeveld Lambach
- Liv Sophie Sjøthun Skotvold
- Louisa Sundberg

Hole kirke 31.08.
- Ane Vik Strauman
- Emma Forsbakk Amundsen
- Emma Margrethe Sletteng
- Gustav Trøstheim Grønvold
- Hennie Philine Heier
- Liaz Renaldo Haugly Sandberg

Hole Kirke 14.09.
- Hedwig Skar Skogstad

Hole Kirke 21.09.
- Emilia Victoria Novoa Tragethon
- Georg Gustavsen Helgerud
- Johannes Andreassen-Hval
- Morten Rinden Vist

Hole Kirke 28.09.
- Johannes Fjermedal Bakken
- Sofie Sørlie Refsnes
- Sverre Olav Tuntland Kalleklev

Hole Kirke 12.10.
- Alfie Arnesen

Hole Kirke 26.10.
- Agnes Tveitan Søyland
- Elsa Helgerud Sætre
- Gustav Vestland Langslet

Hole Kirke 16.11.
- Iver Skrutvold Hellstrøm

Viet i Hole sokn

Nedre Fekjær Gård 21.06.
- Tone Vik og Morten Ullbraathen

Bønsnes kirke 28.06.
- Siri Eeg & Ivar Moe
- Anne Mari Walbækken Ottesen & Ingvar Grøtberg

Bønsnes kirke 12.07.
- Maren Elisabeth Mausner & Lars Thaulow Bremnes
- Marianne Otilie Marcel Storsveen & Ståle Strømsodd

Kleivstua 09.08.
- Turid Vassbotten & Ole Magnus Egebakken Grotli

Kleivstua 23.08.
- Anine Therese Kildahl & Talleiv Hauge Omtveit

Hole kirke 30.08.
- Marte Fredrikke Skarstein & Magnus Botnen Feiring

Hole kirke 06.09.
- Mari Lillejord og Greger Alexander Wulfsberg

Sundvollen stranden 20.09.
- Liv-Laila Vestland og Lars Christen Engelund (Vikingskipet)

Kleivstua 04.10.
- Ida Byom Nilssen og Gjermund Skyttemyr

Hole kirke 14.11.
- Bente Christine Eriksen og Knut Tolpinrud

Døde i Hole sokn

Berit Kastet
Beth Solveig Ruud
Kjellaug Wilhelmine Hafnor
Johanne Marie Morland Jacobsen
Borghild Lehne
Jan August Orebråten
Else Margrethe Bull
Rønnaug Moe Haugen
Ninni Erna Mosengen
Monika Elisabeth Hval
Lasse Bergedal Bråthen
Synnøve Selte
Eva Margot Løbben
Thor Einar Hauland
Thorbjørn Hansen
Liv Erna Næss
Svein Ragnar Enerhaugen
Torill Eriksen
Anne May Aspholt

KONFIRMASJONS - JUBILEUM

Hole menighet inviterte konfirmantjubilantene sine til gudstjeneste og fest 28. september 2025

50 års jubilantene - Konfirmasjonskullet 1975

60 års jubilantene - Konfirmasjonskullet 1965

28.september var det en stor gjeng eldre sambygdinger og utflyttede Holeværinger samlet i Hole kirke og fest på Hundstadtunet. Detektivene og primus motorer for jubileene i Hole, Svein Solheim og Gerd Jakobsen, hadde gjort et fabelaktig detektivarbeid med å få kontakt med alle de gamle Holeværingene og skrevet til hver enkelt.
50 og 60 års jubilantene - konfirmantkullene fra 1965 og 1975 fikk en fabelaktig fest med mye mimring og gode samtaler etter gudstjenesten.
Svein Solheim og Gerd Jakobsen har allerede planene klare og gleder seg til å ta fatt på oppgaven med å spore opp og invitere alle sammen til jubileet neste år. Det kommer til å bli fantastisk!

Fra festen på Hunstadtunet etter gudstjenesten i kirken

TIPS:
Liker du det du ser på denne siden? Hunstadtunet kan man leie til alle slags fester og sammenkomster.

EN NY (GAMMEL) SALME

En ny oversettelse og melodi av en av de fineste salmene til nyttår

Dietrich Boenhoffer / Knut Grønvik — Tord Gustavsen

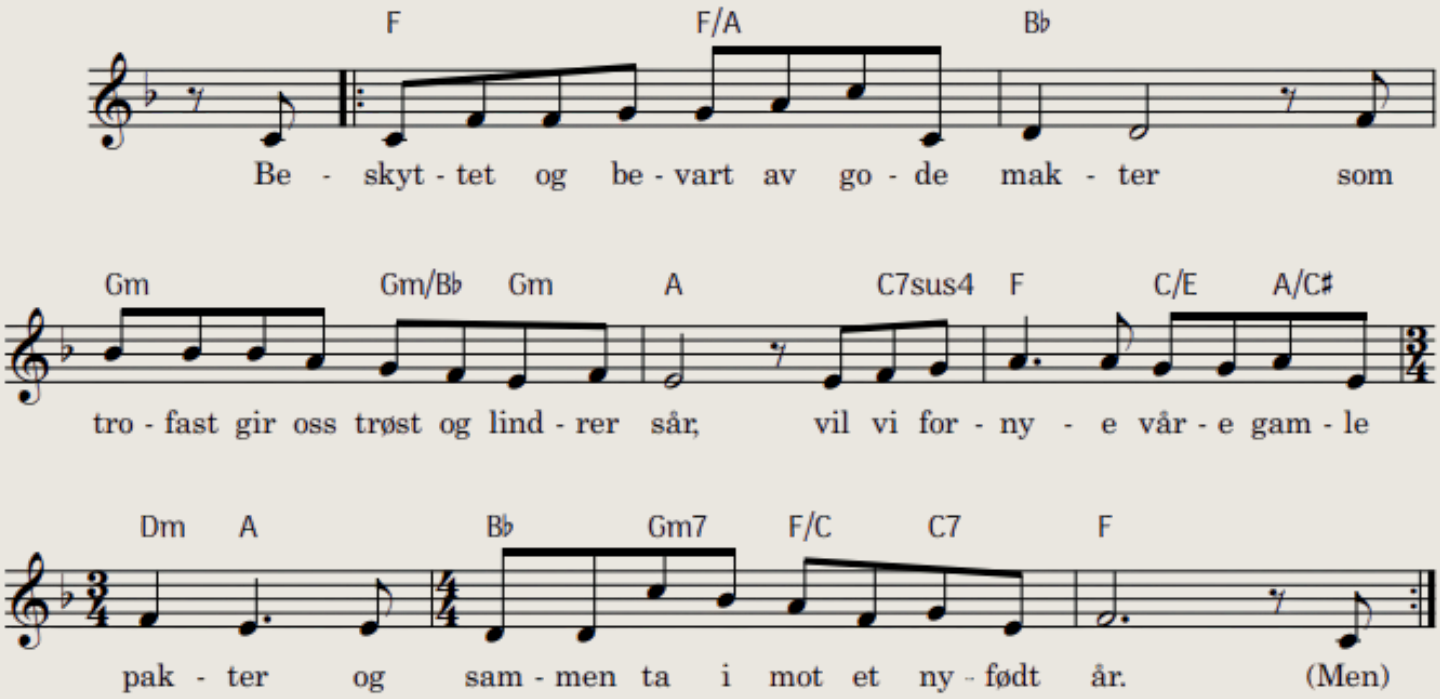

2.Men fortsatt vil det gamle året tynge.
Vi bærer mye vondt, vi gikk oss vill.
Å Herre, la vår slitne sjel få synge,
berørt av frelsen du har skapt oss til.

3.La varmen fra den sterke, klare flammen
nå inn til oss når det er mørkt og kaldt.
Og er vi spredt, så la oss finne sammen
i lyset ditt som leder gjennom alt.

4.Når stillheten så senker seg i rommet,
la hjertet høre håpets dype klang
fra en usynlig verden som skal komme,
fra dine barns tilbedelse og sang.

5.Med gode makter rundt oss er vi trygge.
Da kan vi møte alt det livet byr.
Gud er hos oss i dagslys og i skygge
og alltid når den nye dagen gryr.

TIPS:
Denne salmen finnes i mange versjoner, sjekk ut “Salmer på Pøbb sin innspilling ”Omsluttet” der du strømmer musikk

JØLSTAD • BERG
begravelsesbyrå

Tlf: 32 17 08 90 //bergbegravelsesbyra.no

Acantus
Begravelsesbyrå
Lisbeth Ravneng Koksrud
og Iver Koksrud
Røyseveien 99, 3530 Røyse
BYRÅET I HOLE
Tilgjengelig - når du trenger oss.
Tlf. 32 15 83 44
www.acantus.no

Skue
SPAREBANK

Gode råd er ikke langt unna

Om små og store økonomiske valg, og alt midt imellom.
skuesparebank.no

HEDER
HOLE
BEGRAVELSESBYRÅ
SUKKEN

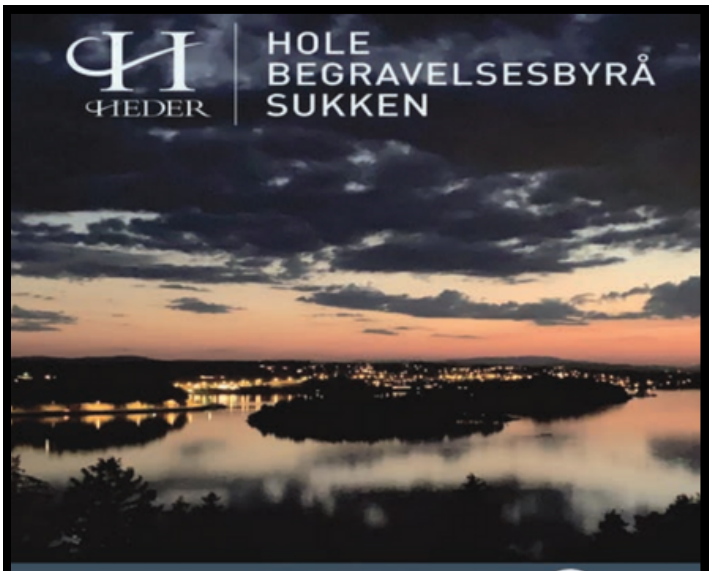

Ring oss på 32 12 15 37
holebegravelsesbyrå.no
Vi er her for deg, som vi har vært i mer enn 100 år.

Vi er her for deg og lokalsamfunnet!

SpareBank 1
RINGERIKE HADELAND
Bank
Eiendom
Regnskap

Kleivstua Hotell
Kleivstua er historie, tradisjon og skogsmysterier. Husene er bygget opp og restaurert etter alle kunstens regler. Ideelt møtested for bedrifter, konferanser, men også en perfekt ramme rundt selskaper, bryllup eller minnesamvær.
En unik atmosfære og personlig service fra første sekund!

TIPS:

Vil du annonsere i Holeposten?
Kontakt kirkekontoret for en god pris
32 16 01 01
post.hole@kirken.no

GUDSTJENESTER I HOLE

Mandag 22.desember kl 12.00 Hole bo og rehabiliteringssenter
Hole musikkkorps, Venneforeningen til Hole bo og sokneprest Eike Ziller-Off inviterer til juleandakt, konsert og hyggelig samvær for alle som har lyst i peisestua på sykehjemmet.

Julaften 24. desember kl. 12.00; 14.00 & 16.00

kl. 12.00 i Sollihøgda kapell -julegudstjeneste med organist Lidia Myhre & prest Eike Ziller-Off

kl. 14.00 & 16.00 i Hole kirke - julegudstjenester med Kantor Grethe Ulversøy og prest Eike Ziller-Off

Juledag 25. desember kl. 11.00 - Hole kirke

Høytidsgudstjeneste med nattverd med kantor: Grethe Ulversøy, prest: Marie Ruud

Nyttårsaften 31.desember kl. 23.00 i Hole kirke
Også i år blir det en lekmannsgudstjeneste ledet av frivillige fra Hole menighet nyttårsaften kl 23. Dette er et økumenisk-samarbeid mellom frivillige i Hole menighet og Adventistkirken Tyrifjord.

Søndag 4. januar kl. 11.00 - Hole kirke, dåp
Ringerike mannskor - Vi synger julen ut med mannskoret i kirken

Søndag 11. januar kl. 11.00 - Hole kirke - Gudstjeneste med dåp og nattverd

Søndag 25. januar kl 11.00 - Hole kirke - dåp & nattverd
Sjømannskirkeforeningene i Hole lager stor kirkekaffe med gode hjemmebakte kaker!

Søndag 1. februar kl. 11.00 - Hole kirke - Såmannssøndag, dåp & nattverd

Søndag 8. februar kl. 11.00 - Hole kirke, dåp & nattverd

Søndag 15. februar kl. 11.00 - Hole kirke - fastelavenssøndag, dåp
Gudstjeneste for små og store - Messy Church

Søndag 22. februar kl. 11.00 - Hole kirke - 1.søndag i faste, dåp & nattverd

Søndag 8. mars kl. 11.00 - Hole kirke - 3.søndag i faste, dåp & nattverd

Søndag 15. mars kl. 11.00 - Hole kirke - 4.søndag i faste, dåp & nattverd

Søndag 22. mars kl. 18.00 - Hole kirke - Maria Budskapsdag
Solidaritetsgudstjeneste for kirkens nødhjelp - med alle konfirmantene våre

Se ellers www.kirken.no/hole for oversikt over gudstjenester og alt som skjer i Hole kirke fremover!

TIPS
Bli frivillig Hole menighet og møt mange nye spennende mennesker!
Send epost til en av prestene eller til kirkekontoret og si hva du kan bidra med, eller spør oss hvor det trengs hjelp!

Gi et bidrag til utgivelsen av Holeposten!

Det koster å gi ut Holeposten. Menighetsrådet ønsker å gi ut Holeposten 2 ganger i året men er avhengig av gaver for at det fortsatt skal være mulig.

Vipps 122 642 → Hole Sokn → merk m "Holeposten"

Hole kirke og menighet er viktig for folk i Hole!!

Gåte: En helt tilfeldig utvalgt uke høsten 2025 uten store hendelser i lokalmiljøet var hele **282 mennesker i kontakt med kirken.** Enten man var innom kirkegården, tilstede på begravelse, i gudstjeneste eller i samtale med en av prestene, diakon, kantor eller ansatte på kirkekontoret eller ute på gravplassen. Hvor mange tusen blir det på et år?
Svar: Veldig mange mennesker!

Fakta om kirken i Hole

- Den norske kirke er en folkekirke som er tilstede overalt i hele Norge og skal være kirke for alle, også dem som ikke er medlemmer, eller medlemmer et annet sted.
- **Kirken i Hole er åpen for alle - uansett tro eller tilhørighet.**
- Prestene er stort sett finansiert gjennom det som regjeringen bevilger over statsbudsjettet. Hole har 2 prester
- Alle andre ansatte: Diakon, (omsorgstjeneste) Kantor (kirkemusikken), administrativt ansatte og ansatte på kirkegården er lokalt ansatte
- 77 % av alle gravferder i Hole er i kirken (2024)
- Kirken er viktig for mange unge og familier i Hole, flertallet av barn blir døpt i kirken (53%)
- **Det meste av menighets og arbeid i lokalmiljøet er avhengig av gaver og frivillig bidrag**

Ønsker du å gi en gave enten fast eller bare en gang er du med å bygge trygge lokalmiljø og at kirken og kirkegården i Hole er åpen og tilgjengelig for alle.

Gi en gave til menighetsarbeidet på VIPPS ved å merke den med **"Gave menighet"**
eller gi et fast beløp hver måned til konto **2280 40 00 244**

TIPS
Husk at du får fradrag på skatten for beløpet du gir til kirka

TIPS
Velg å gi en minnegave til Hole menighet i forbindelse med gravferd.

Det vil komme mange mennesker til gode i vårt lokalmiljø