

Olsvik sokn
Årsregnskap 2025

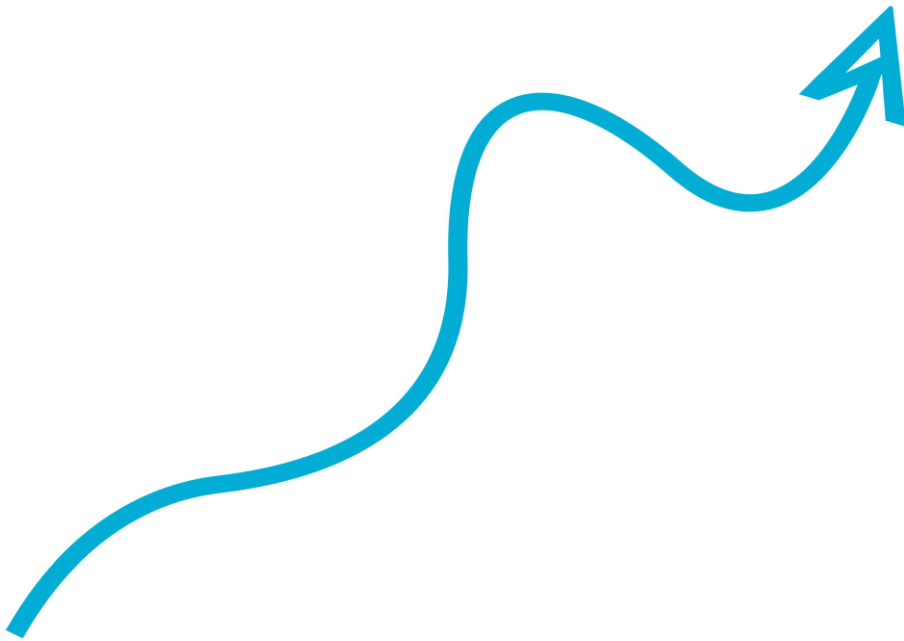

Driftsregnskap

Olsvik sokn

	Note	Regnskap 2025	Revidert budsjett 2025	Opprinnelig budsjett 2025	Regnskap 2024
Brukerbetaling, salg, avgifter og leieinntekter	1	784 165	900 200	900 200	912 238
Refusjoner/overføringer		273 916	191 000	191 000	139 495
Kalkulatorisk innt. ved komm. tj.yting		-	191 000	-	-
Rammeoverføring/tilskudd fra egen komm.	2	1 441 808	1 448 000	1 448 000	1 485 766
Tilskudd fra soknets organer		121 020	566 000	566 000	283 150
Andre tilskudd, gaver, innsamlede midler		420 700	314 000	314 000	291 651
Sum driftsinntekter	7	3 041 609	3 419 200	3 419 200	3 112 301
Lønn- og sosiale utgifter	5	1 221 868	1 150 000	1 150 000	1 101 352
Kjøp av varer og tjenester		1 647 288	1 625 700	1 625 700	1 553 592
Refusjoner/overføringer		206 547	427 040	427 040	325 874
Tilskudd og gaver		111 504	351 000	351 000	122 700
Sum driftsutgifter	7	3 187 208	3 553 740	3 553 740	3 103 518
BRUTTO DRIFTSRESULTAT		-145 599	-134 540	-134 540	8 783
Renteinntekter og utbytte	7	157 559	120 000	120 000	173 561
Renteutgifter og låneomkostninger	2,6,7	232	-	-	125
Netto finansinntekter/-utgifter		156 255	120 000	120 000	173 686
NETTO DRIFTSRESULTAT		10 656	-14 540	-14 540	181 314
Bruk av udisponert fra tidligere år (oversk.)		181 314	181 314	-	-
Bruk av disposisjonsfond	3	214 809	14 540	14 540	-
Bruk av bundne fond	3	214 809	-	-	-
Sum bruk av avsetninger		610 933	195 854	14 540	-
Avsatt til disposisjonsfond	3	181 314	181 314	-	-
Avsatt til bundne fond	3	214 809	-	-	-
Sum avsetninger		396 123	181 314	-	-
REGNSKAPSMESSIG MER-/MINDREFORBRUK	9	225 465	-	-	181 314

Investeringsregnskap

Olsvik sokn

	Note	Regnskap 2025	Revidert budsjett 2025	Opprinnelig budsjett 2025	Regnskap 2024
Investeringer i anleggsmidler	6	152 419	300 000	-	-
Årets finansieringsbehov		152 419	300 000	-	-
Refusjoner		30 484	50 000	-	-
Sum ekstern finansiering		30 484	50 000	-	-
Bruk av avsetninger	3,9	121 935	250 000	-	-
Sum finansiering		152 419	300 000	0	0
Udekket/Udisponert	9	-	-	-	-

Balanse

Olsvik sokn

	Note	2025	2024
Anleggsmidler		159 879	6 388
Utstyr, maskiner og transportmidler	6	152 419	-
Aksjer og andeler	6	7 460	6 388
Omløpsmidler		3 308 243	3 422 013
Kortsiktig fordringer		215 513	386 312
Kasse, bankinnskudd		3 092 730	3 035 701
SUM EIENDELER		3 468 122	3 428 401
Egenkapital		2 766 079	2 723 868
Disposisjonsfond	3	2 380 735	2 536 165
Regnskapsmessig mindreforbruk		225 465	181 314
Kapitalkonto	4	159 879	6 388
Kortsiktig gjeld		702 043	704 533
Annen kortsiktig gjeld	8	702 043	704 533
SUM EK OG GJELD		3 468 122	3 428 401

Dato:

Jessica Ann Kerr
Daglig leder

Soknerådsleder

Noter

Olsvik sokn

Note 1 Regnskapsprinsipper og vurderingsregler

Soknets regnskap er ført i samsvar med Forskrift om økonomiforvaltningen i sokn i Den norske kirke fastsatt av Barne- og familiedepartementet 8. desember 2020 og god kommunal regnskapsskikk. De kommunale regnskapsprinsipper innebærer blant annet at inntekter og utgifter er ført etter bruttoprinsippet og utgifter/inntekter er ført etter det såkalte anordningsprinsippet som betyr at alle kjente inntekter og utgifter medtas i drifts- eller i investeringsregnskapet. I balanseregnskapet er omløpsmidler vurdert etter laveste verdis prinsipp. Anleggsmidler er vurdert til anskaffelseskost. Anleggsmidler som har begrenset økonomisk levetid er avskrevet med like store årlige beløp over anleggsmiddelets levetid. Se for øvrig egen note om anleggsmidler.

Note 2 Tilskudd fra kommunen

Olsvik mottar drift- og bemanningstilskudd som dekker drift av barnehagen

Driftstilskudd for 2025 er på 1 417 808

De har også mottat tilskudd til diverse arrangementer

Supersøndag	20000
Høstkonsert	4000
Sum	24000

Note 3 Pensjon

Olsvik har pensjonforsikring i KLP. Arbeidstaker dekker noe med 2 % trekk i lønn. Arbeidsgiverens andel av pensjonskostnadene er utgiftsført i regnskapet med kr 118 522. Kr 29 144 er dekket ved bruk av premiefond

Egenkapital i KLP er balanseført med kr 1 072.

Note 6 Investering

Investeringer	Aktivert/ finansierings- behov	Refusjon (moms)	Avsetninger og Tilskudd bruk av avsetning	Udekket / Udisponert
Belysning	152 419	30 484	121 935	0
Sum	152 419	30 484	121 935	0

Note 6 Anleggsmidler

Utstyr, maskiner og transportmidler	IB	Avskrivning	Aktivering	UB
Avskrivningstid 10 år		Belysning	152 419	152 419
Aktivering belysning		10 år		
Balansført verdi	0	0	152 419	152 419

Aksjer og andeler	IB	Salg/ nedskrivning	Årets aktivering	UB
Egenkapitaltilskudd	6 388		1 072	7 460
Balansført verdi	6 388		1 072	7 460

Note 3 Avsetninger

Spesifikasjon over fond, avsetning til og bruk av fond 2025

Konto	Type fond	IB	Årets avsetningar	Årets bruk av avsetningar	UB
5.56-5.58	Disposisjonsfond	2 536 165	181 314	336 743	2 380 735
	SUM:	2 536 165	181 314	121 935	2 595 544

Note 4 Transaksjoner ført mot kapitalkonto

Dato	Beløp	Tekst
01.01.2025	6 388	IB
I løpet av året	1 072	Egenkapitaltilskudd
I løpet av året	152 419	Aktivering
I løpet av året	-0	Ørediff
31.12.2025	159 879	UB

Note 8 Resultat

Olsvik har et mindreforbruk i drift på 225465,27 og balanse i investering på 0.

Det har vært grunnlag for strykninger i både drift og investering

I driftregnskapet er bruk av ubundne fond stryket med 14 540

I investeringsregnskapet er 128 065 stryket fra bruk av avsetninger